

An Einmündung aufbau von VZ:  
"Bei Rückstau Einmündung freihalten"

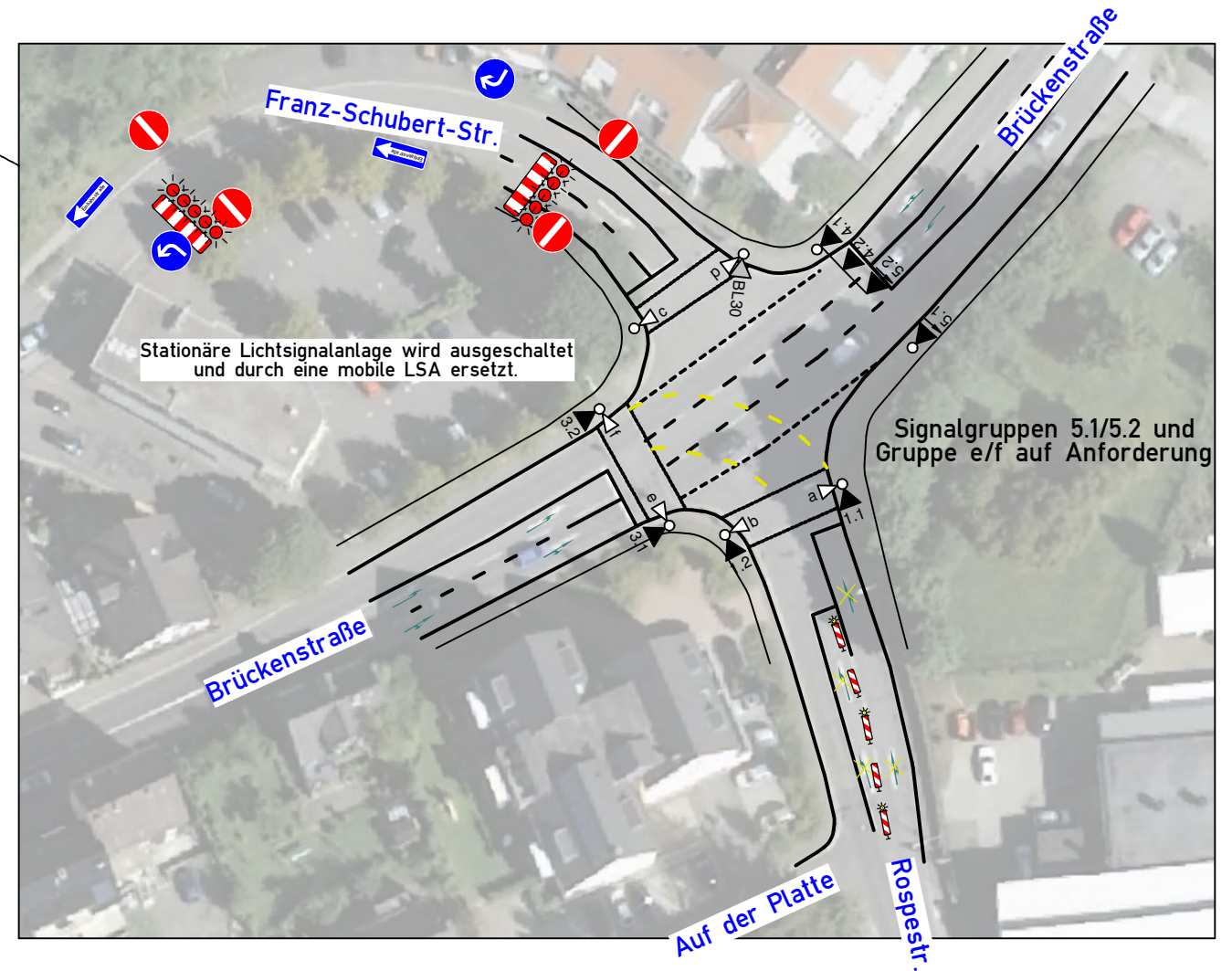

Sperrung der Rospestr. nur im Abschnitt 2  
Im Abschnitt 1 ist eine Ausfahrt noch möglich

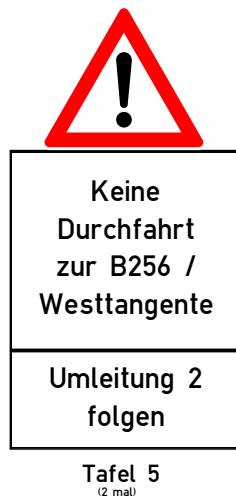
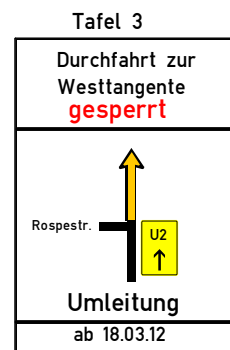
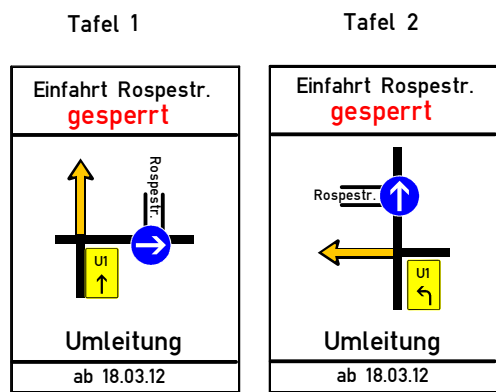

Info Anlieger Franz-Schubert-Str.  
per Handzettel durch die Arge

Info Anlieger  
Info Polizei, Krankenhaus  
Info Feuerwehr, Rettungsdienst  
Info Wirtschaftsbetriebe  
Info Busbetriebe

SILA Signalbau GmbH Buchholzstr. 89 - 93 51469 Bergisch Gladbach Tel.: 02202 - 95 14 81 Fax.: 02202 - 95 14 86	
Baumaßnahme:	Westtangente, B256 / Hardstr., Rospestr. Gummersbach, Rospe
Auftraggeber:	Stadt Gummersbach, Fr. Hanisch
Ausführende Firma:	ARGE Rospestraße Berster / Klapp Am Faulenberg 8 51674 Wiehl 02262 7225-0
Verantw. nach ZTV-SA:	Herr A. Angold 0175 - 931 03 90
Bauleiter Fa. Klapp:	Herr W. Klapp 0160 - 90 92 34 87
Bauleiter Fa. Berster:	Herr Eck 0170 - 284 97 93
Baubeginn:	18.03.12
Bauende:	15.04.12
Datum / Zeichen:	23.02.12 / mh 12020133
Angeordnet:	
Stadt Gummersbach	Datum, Unterschrift: