

Geänderte Verkehrsführung zum BV Lippebrücke in Datteln ab 13.04.2018

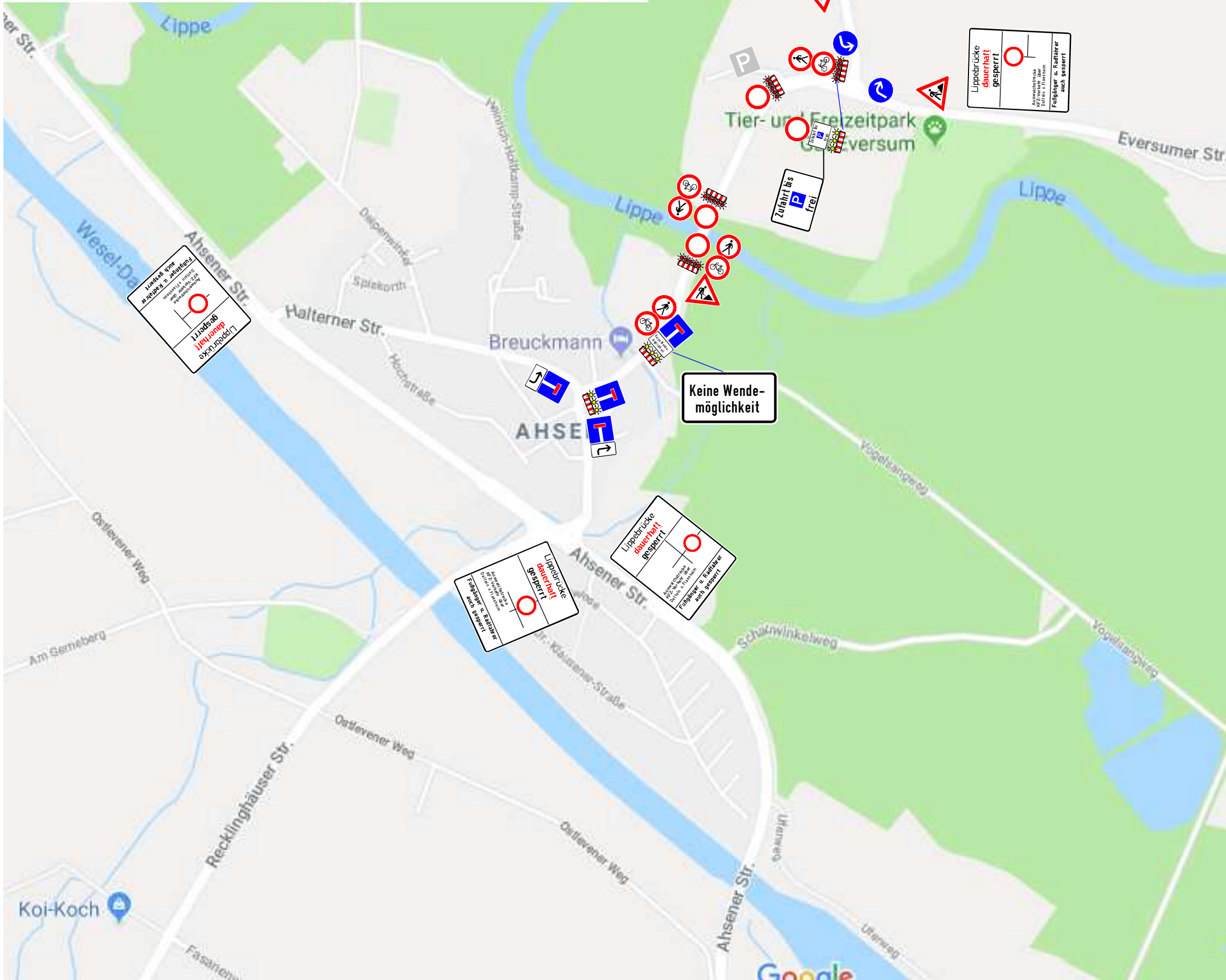
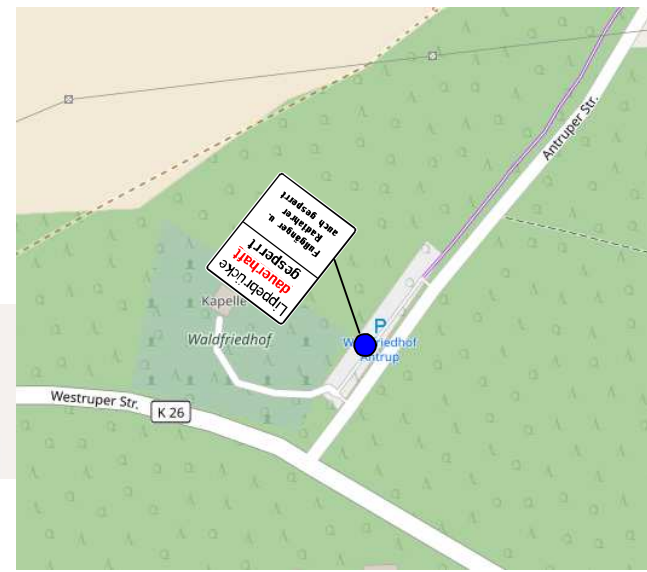
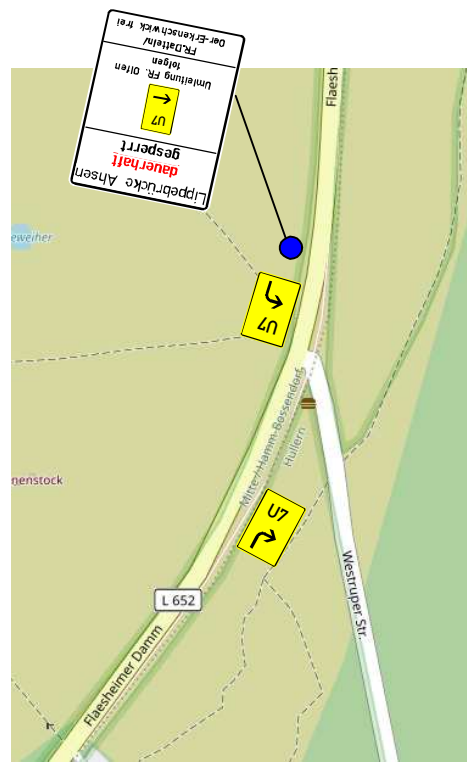
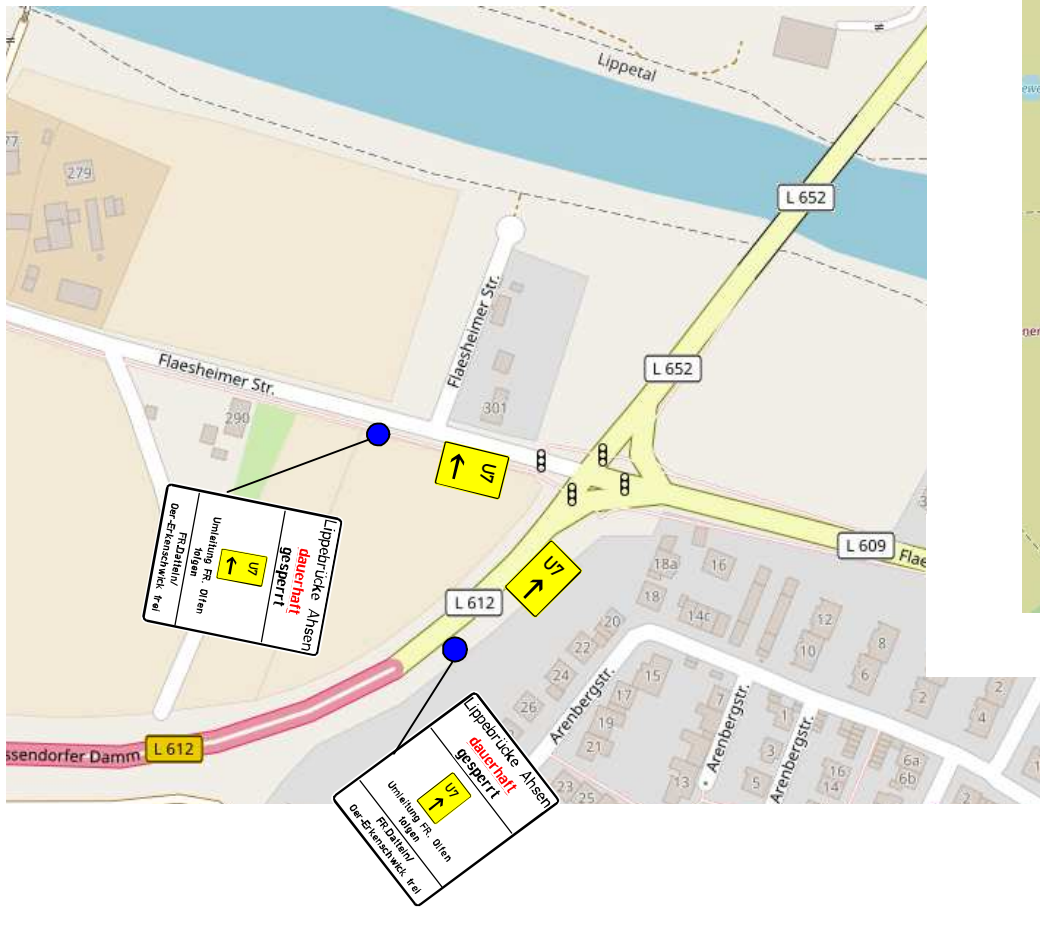

- Einrichtung einer Halteverbotszone min. 72 h vor Baubeginn
- Zusatz mit Datum und Uhrzeit: ab dem _____
- Zusatz: "Auch auf dem Seitenstreifen" oder Z. 1052-37 nach Bedarf
- Ein-,Ausfahrten der Anlieger werden nicht blockiert

Auftraggeber : Kreis Recklinghausen				Plan 001
Datum	Bearb. :	Maßstab	Baustelle:	
Bearb. :	Börner		Lippebrücke	
Gezeichnet :	Tepper	Format	Datteln	
Geprüft :	Börner	A3 Quer		
BAWA GmbH Ihr Spezialist für Verkehrssicherheit			Nachtdienst : 0172 - 2846626 Telefon : 0209/38617-0	
Sichern Sperrten 48892 Gelsenkirchen Reg.Nr.ewg 10			Baubeginn : 13.04.2018 Bauzeit : 6 Monate	